

Cagliari 13 giugno 2009

**TRAUMA E VIOLENZA
IN ETA' EVOLUTIVA**

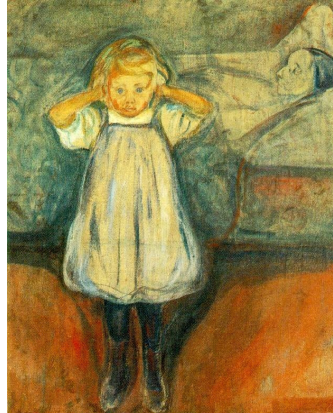

Intervengono:

dr. J.L. Martin Cabrè

psicoanalista didatta della Asociación Psicoanalítica de Madrid, fondatore della Fondazione internazionale "Sandor Ferenczi",

dr. I. Cannas: psichiatra psicoanalista AIPSI, segretario scientifico scuola apsia

dr. B. Carau: psicologo clinico, psicoanalista SPI docente scuola apsia

dr. G. Carboni: psicologa, psicoterapeuta apsia

dr. A. Dore: neuropsichiatra infantile, psicoterapeuta apsia, presidente scuola apsia

dr. M. Moretti: psicologa, psicoterapeuta apsia

dr. M.A. Muroni: psicoterapeuta AIPPI asl 1 neuropsichiatra infantile, docente scuola apsia

dr. G. Piras: neuropsichiatra infantile, psicoterapeuta asl 3 docente scuola apsia

dr. A. Poddesu: psicologo, psicoterapeuta apsia

dr. P. Porcu: psicologa, psicoterapeuta asl 1, docente scuola apsia

dr. S. Ros: psichiatra, docente scuola apsia

dr. G. Zidda: psicologa, psicoterapeuta, docente scuola apsia